

物件名 エスリード梅田東

交通	JR東西線 大阪天満宮 駅 徒歩 5分
	地下鉄 谷町線 南森町 駅 徒歩 7分
	地下鉄 堺筋線 南森町 駅 徒歩 7分
備考	・大阪アメニティパーク、造幣局近く ・JR東西線「大阪天満宮」から「北新地」まで2分 ・谷町線「南森町」から「東梅田」まで3分
所在地	〒530-0043 大阪市北区天満3丁目11-6
構造	鉄筋コンクリート造 9階建
完成	H 12年 7月 間取 1K

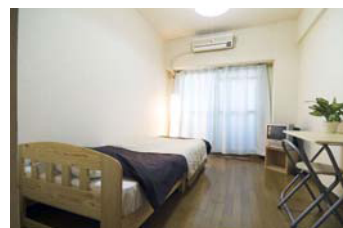

☆☆最寄り駅からマンションまで☆☆
JR東西線大阪天満宮 2号出口から
ampmの手前の角を右に曲がり
3個目の角です。



※略図につき現状優先とします。

※注意事項
・お二人様入居の場合も設備は
お一人様分となります。
悪しからずご了承ください。
・必要書類をいただいておりますので
ご予約時にご確認ください。



設 備	<input type="radio"/> オートロック	<input checked="" type="checkbox"/> コインランドリー	<input checked="" type="checkbox"/> スタンド	消 耗 品	<input type="radio"/> ティッシュペーパー	<input checked="" type="checkbox"/> シャンプー
	<input type="radio"/> エレベーター	<input type="radio"/> 下駄箱	<input type="radio"/> 机・イス		<input type="radio"/> トイレトペーパー	<input checked="" type="checkbox"/> ボディーソープ
	<input type="radio"/> インターホン	<input type="radio"/> エアコン	<input checked="" type="checkbox"/> テーブル		<input type="radio"/> ゴミ袋(1枚)	<input type="radio"/> 食器洗剤
	<input checked="" type="checkbox"/> モニターホン	<input type="radio"/> 2ドア冷蔵庫	<input checked="" type="checkbox"/> ソファ		<input type="radio"/> 歯ブラシ(1本)	<input type="radio"/> 食器洗いスポンジ
	<input checked="" type="checkbox"/> 電気給湯器	<input type="radio"/> 電子レンジ	<input checked="" type="checkbox"/> 洋服かけ		<input type="radio"/> タオル(1枚)	<input type="radio"/> 風呂洗剤
	<input type="radio"/> ガス給湯器	<input type="radio"/> テレビ	<input type="radio"/> ゴミ箱		<input type="radio"/> バスタオル(1枚)	<input type="radio"/> 風呂洗いスポンジ
	<input checked="" type="checkbox"/> 電気コンロ	<input checked="" type="checkbox"/> DVD・ビデオ	<input type="radio"/> 灰皿	※数日分ご用意しております。補充・交換は致しません。(電球を含む)		
	<input type="radio"/> ガスコンロ	<input type="radio"/> 洗濯機	<input type="radio"/> カーテン	オ プ シ ヨ ン	<input type="radio"/> 二人入居(ベッド・布団のご用意はできません)	
	<input type="radio"/> フローリング	<input type="radio"/> 掃除機	<input type="radio"/> バスマット			
	<input type="radio"/> バルコニー	<input type="radio"/> ドライヤー	<input type="radio"/> 食器セット			
	<input type="radio"/> セパレート	<input type="radio"/> 目覚時計	<input type="radio"/> 調理セット			
	<input type="radio"/> クローゼット	<input checked="" type="checkbox"/> ポット	<input type="radio"/> やかん			

◇チェックイン◇ : ご入居日午後3時以降、現地ポスト前からお電話にてご連絡ください。
◇チェックアウト◇ : ご退去日午前10時までにご退室いただき、カギをドアポストに入れた後ご連絡ください。