

物件名 **エリート大阪城北**

交通	JR東西線 大阪城北詰駅	徒歩	1分
	鶴見緑地線 OBP駅	徒歩	2分
	京阪線 京橋駅	徒歩	7分
備考	・大阪城北詰駅～北新地駅まで約4分 ・OBP駅～心斎橋駅まで約10分 ・京阪京橋駅～淀屋橋駅まで約6分		
所在地	〒534-0025 大阪市都島区片町1丁目2-20		
構造	鉄筋コンクリート造 10階建		
完成	H 10年3月	間取	1K



◇外観◇



☆☆最寄り駅からマンションまで☆☆
 JR東西線大阪城北詰1番出口を出て向かいの北詰駅自転車駐輪場の横です。

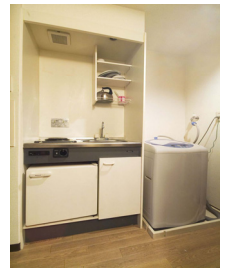

※注意事項

- ・お二人様入居の場合も設備は、お一人様分となります。悪しからずご了承ください。
- ・必要書類をいただいておりますので、ご予約時にご確認ください。

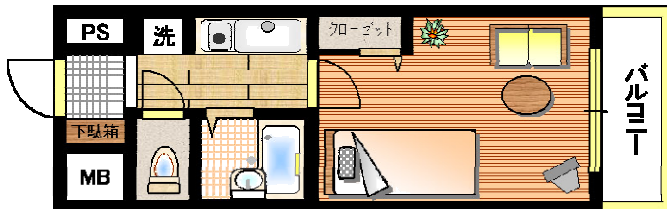

※略図につき現状優先とします。



設備	<input type="radio"/> オートロック	<input checked="" type="radio"/> コインランドリー	<input type="radio"/> スタンド	消耗品	<input type="radio"/> ティッシュペーパー	<input checked="" type="radio"/> シャンプー
	<input type="radio"/> エレベーター	<input type="radio"/> 下駄箱	<input checked="" type="radio"/> 机・イス		<input type="radio"/> トイレトペーパー	<input checked="" type="radio"/> ボディーソープ
	<input type="radio"/> インターホン	<input type="radio"/> エアコン	<input type="radio"/> テーブル		<input type="radio"/> ゴミ袋(1枚)	<input type="radio"/> 食器洗剤
	<input checked="" type="radio"/> モニターホン	<input type="radio"/> 冷蔵庫	<input type="radio"/> ソファ		<input type="radio"/> 歯ブラシ(1本)	<input type="radio"/> 食器洗いスポンジ
	<input checked="" type="radio"/> 電気給湯器	<input type="radio"/> 電子レンジ	<input checked="" type="radio"/> 洋服かけ		<input type="radio"/> タオル(1枚)	<input type="radio"/> 風呂洗剤
	<input type="radio"/> ガス給湯器	<input type="radio"/> テレビ	<input type="radio"/> ゴミ箱		<input type="radio"/> バスタオル(1枚)	<input type="radio"/> 風呂洗いスポンジ
	<input type="radio"/> 電気コンロ	<input checked="" type="radio"/> DVD・ビデオ	<input type="radio"/> 灰皿	※数日分をご用意しております。補充・交換は致しません。(電球を含む)		
	<input checked="" type="radio"/> ガスコンロ	<input type="radio"/> 洗濯機	<input type="radio"/> カーテン	オプション	<input type="radio"/> 二人入居(ベッド・布団のご用意はできません)	
	<input type="radio"/> フローリング	<input type="radio"/> 掃除機	<input type="radio"/> バスマット			
	<input type="radio"/> パルコニー	<input type="radio"/> ドライヤー	<input type="radio"/> 食器セット			
	<input type="radio"/> セパレート	<input type="radio"/> 目覚時計	<input type="radio"/> 調理セット			
	<input type="radio"/> クローゼット	<input checked="" type="radio"/> ポット	<input type="radio"/> やかん			

- ◇チェックイン◇ : ご入居日午後3時以降、現地ポスト前からお電話にてご連絡下さい。
- ◇チェックアウト◇ : ご退去日午前10時までに退室いただき、カギをドアポストに入れた後ご連絡下さい。